LAVAMANOS REGISTRABLE

PRODUCTO:		
LAVAMANOS REGISTRABLE UN PULSADOR XS		Página 1 de 2
	Edición: 3	Fecha: 18/06/21



Características de uso

- Diseño especial para espacios reducidos.
- Su funcionalidad es perfecta, a pesar de su pequeño tamaño, pues incorporamos una nueva cubeta de alto espesor y gran capacidad con reborde antiderrames que asegura su utilidad.
- Se entrega con todos los elementos necesarios para su instalación, salvo el latiguillo de conexión a pared. (consulte nuestro catálogo para localizar la necesaria)

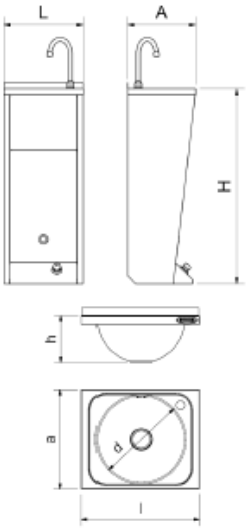

Características técnicas

Código	
L (mm)	350
A (mm)	300
H (mm)	850
d (mm)	260
h (mm)	115
Peso (Kgr)	8,5
Caudal (l/m)	9

- Fabricado en acero inoxidable.

Cotas de conexión

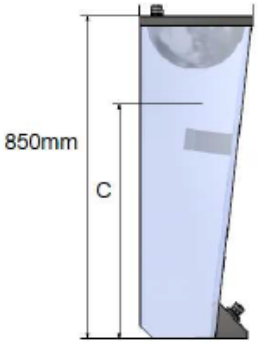

Desagüe:

C (mm)	550
Conexión desagüe (“)	1/2"

TRANSPORTABLE SL. Del Embalse, 9. Fuenlabrada (Madrid) Tf. 916083113. www.transportable.es
transportable@transportable.es.

Montaje

Verifique el contenido.
Evite la suciedad en tuberías y el entorno antes de instalar.
Si la instalación de fontanería es nueva, dejar correr el agua.
Es aconsejable emplear guantes anticorte para las operaciones de montaje.
Utilice teflón para sellar las conexiones.

Extraiga la puerta frontal y quite los plásticos de puerta y lavamanos.

Conecte el codo a la entrada del pulsador (ver flecha en parte inferior del pulsador) · Fig. 1

Conecte la salida de la T mezcladora al codo de entrada del pulsador · Fig. 1

Conecte el latiguillo de agua mezclada que se acompaña a la salida del pulsador (ver punta de la flecha del pulsador verificando sentido de entrada) · Fig. 1

Introduzca el caño por el orificio superior del mueble y fíjelo con las tuercas que se acompañan · Fig. 2

Conecte las tomas de agua (no incluidos) al mezclador antirretorno.

Introduzca el pulsador en el orificio por la parte interior del mueble y fíjelo con su tuerca por la parte exterior.

Conecte el extremo libre del latiguillo de agua mezclada a la toma del caño.

Monte la válvula de desagüe · Fig. 3

Fije el lavamanos en la pared · Fig. 4

Ya puede conectar las tomas de agua y desagüe al lavamanos.

Regule la temperatura deseada girando la corona del mezclador antiretorno.

Coloque la bolsa de basura en la papelera de la puerta deslizando ésta hacia arriba y posteriormente hacia usted y sujete la bolsa con la goma.

Manejo

Para abrir el agua presione el pulsador con el pie.
La temperatura puede regularse mediante el mando del mezclador antiretorno.

Mantenimiento

- Use sólo agua y jabón neutro en la limpieza.
- Frote con un paño suave.
- Enjuague con abundante agua.
- Seque con un paño suave.
- No emplee ácidos o detergentes agresivos, ni raspe con estropajos, espátulas, cuchillas u objetos cortantes o punzantes.

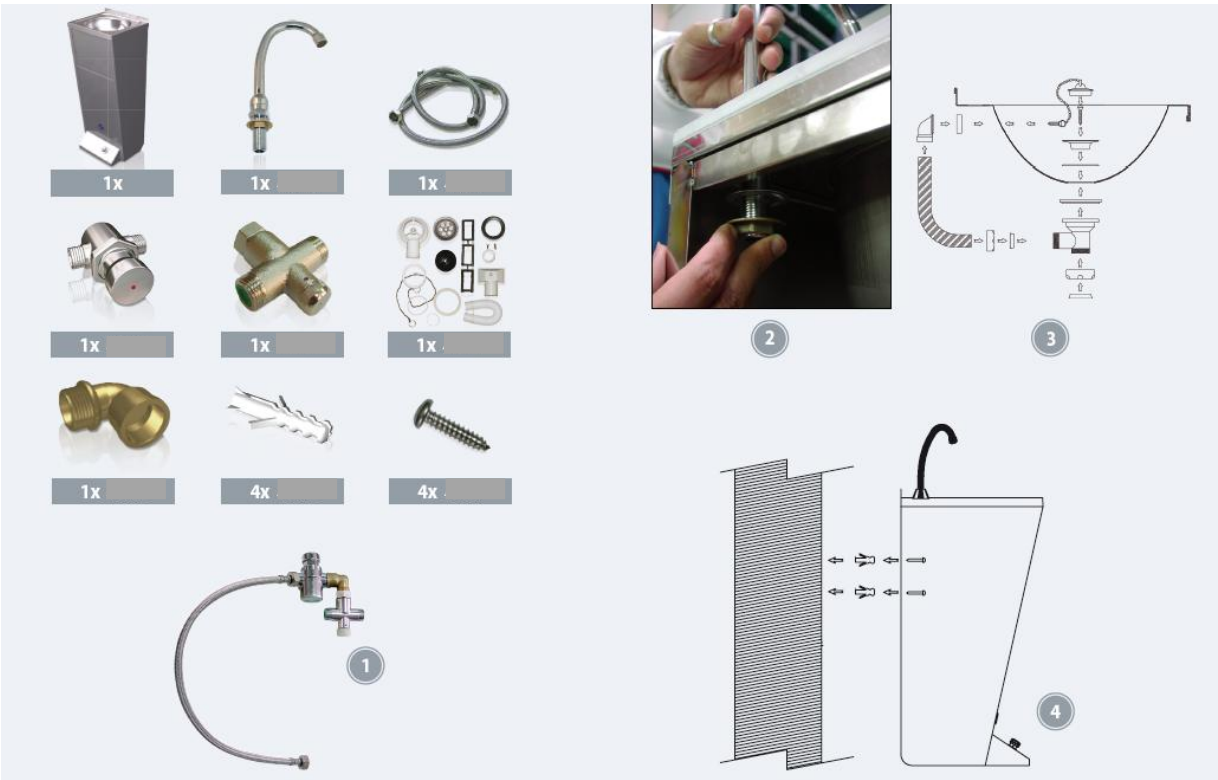

TRANSPORTABLE SL. Del Embalse, 9. Fuenlabrada (Madrid) Tf. 916083113. www.transportable.es
transportable@transportable.es.