Descripción: Papelera fabricada en polietileno con protección UV, con sistema de cierre, cenicero en la parte superior y cubeta extraible.

Características:

Esta papelera es resistente y económica.
Tornillería, herrajes y bisagras en acero inoxidable.
Mecanismo de cierre con llave.

Incluye cenicero en la parte superior.
Capacidad: 80 Litros.

Disponible en varios colores:

- Amarillo RAL 1021
- Azul RAL 5005
- Cobalto RAL 5004
- Corten RAL 8017
- Gris RAL 7021
- Naranja RAL 2004
- Rojo RAL 3020
- Verde Ácido RAL 1026
- Verde RAL 6029

Disponible en varios colores:

- Amarillo RAL 1021
- Azul RAL 5005
- Cobalto RAL 5004
- Corten RAL 8017
- Gris RAL 7021
- Naranja RAL 2004
- Rojo RAL 3020
- Verde RAL 6029
- Verde ácido RAL1026



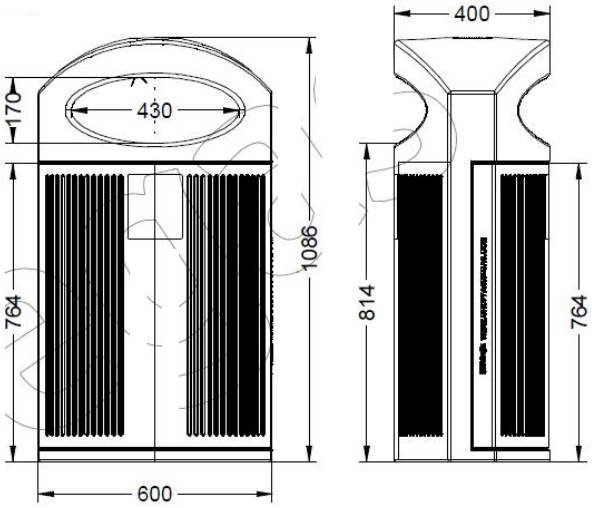

- Incluye cenicero en la parte superior y cubeta extraible -



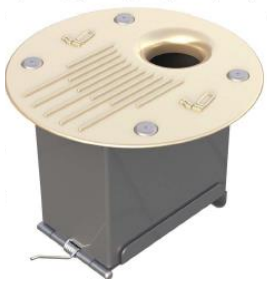

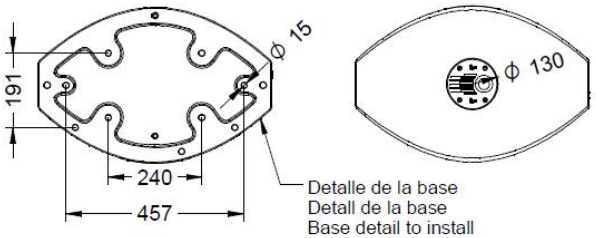

TRANSPORTABLE SL. Del Embalse, 9. Fuenlabrada (Madrid) Tf. 916083113. www.transportable.es
transportable@transportable.es.